

CZĘŚĆ OBIEKTU NIE PODLEGAJĄCA
OPRACOWANIU

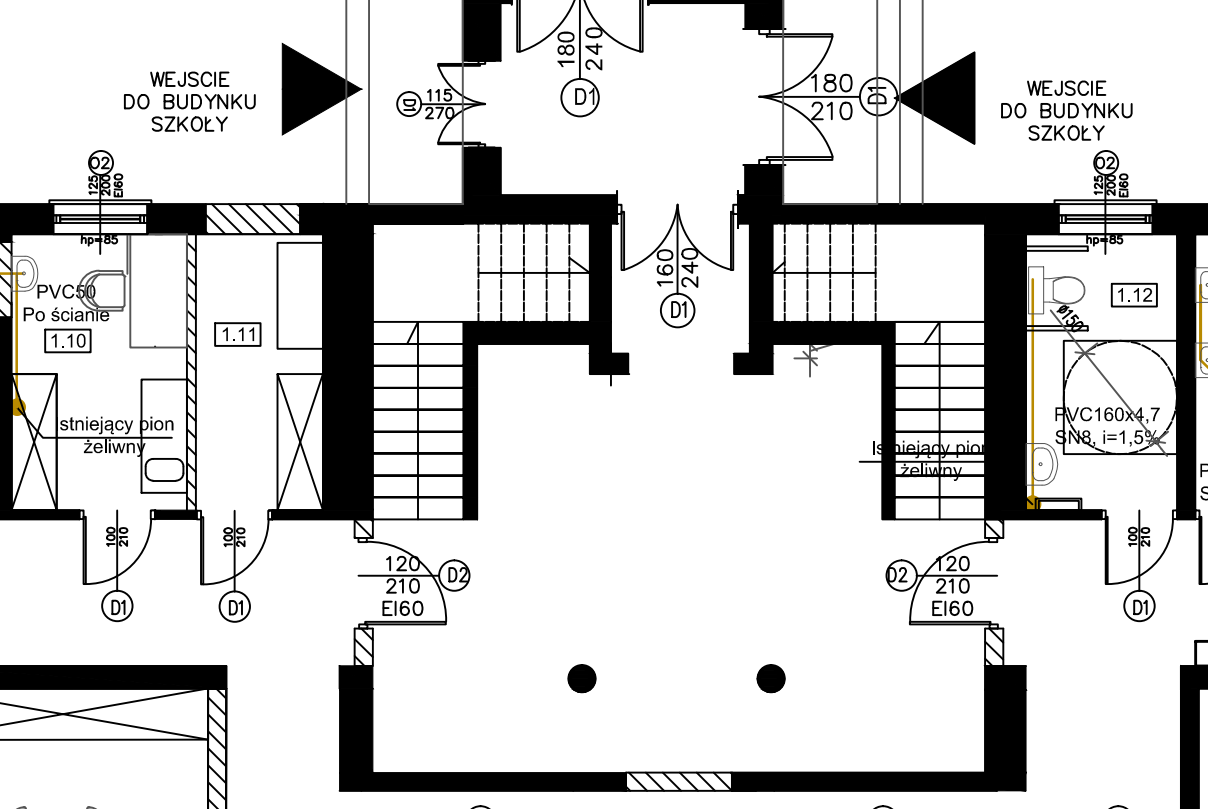

<p align="center">P.W. "KRYMUS" Ewelina Muszyńska Zbulitów Duży17 21-300 Radzyń Podlaski tel. kom. 0-518-403-494</p>				
OBIEKT : ZMIANA SPOSOBU UŻYTKOWANIA WRAZ Z PRZEBUDOWĄ CZĘŚCI BUDYNKU SZKOŁY NA ŻŁÓBEK, KAT. IX				
ADRES : Obręb : 0002 BIAŁA Jednostka ewidencyjna: 061506_2 RADZYŃ PODLASKI działka nr ewid. 514				
Nazwa Rysunku		KANALIZACJA		
Funkcja		Imię i nazwisko Numer uprawnień		Podpis
Projektant		mgr inż. Mirosław Hadam LUB/0225/PWOS/07 w specjalności instalacyjnej		
Projektant sprawdzający		mgr inż. Monika Jarosz-Hadam LUB/0226/PWOS/07 w specjalności instalacyjnej		
Data opracowania	06.2025 r.	Skala 1:50	Branża: SANITARNA	Nr rys. S-2
<p>uwaga:</p> <p>w razie wykrycia braków, problemów wykonawczych lub nieścisłości, należy niezwłocznie skontaktować się z autorami niniejszego opracowania.</p> <p>Wszystkie wymiary sprawdzić na budowie</p>				